

PROCEDURĂ DE SELECȚIE A GRUPULUI ȚINTĂ

Curs de formare profesională: Pregătire în implementarea proiectelor de dezvoltare rurală

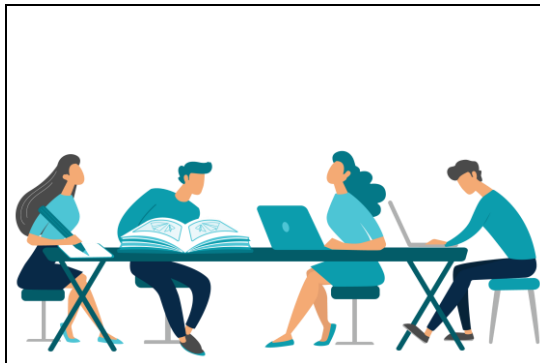

Grupul tinta al proiectului

Decrierea grupului tinta: persoane angajate în sectoarele agricol, alimentar și silvic, gestionari de terenuri și alți actori economici care sunt IMM-uri care își desfășoară activitatea în teritoriul GAL Covurlui și care sunt beneficiari ai proiectelor de dezvoltare rurală (fermieri, aplicanți pe proiecte nonagricole, titulari de P.F.A.; I.I.; I.F., asociați, acționari, manageri, reprezentanți legali sau împuterniciți ai acestora).

Grupul tinta este format din 30 persoane, care își desfășoară activitatea în teritoriul GAL Covurlui și care cuprinde următoarele 15 comune:

- Județul Galați – regiunea Sud-Est: Balabanesti, Baleni, Beresti-Meria, Cavadinesti, Corni, Jorasti, Oancea, Radesti, Smulti, Suceveni, Varlezi, oras Beresti
- Județul Vaslui – regiunea Nord-Est: Grivita, Vinderei, Fruntiseni

Etapele de înscriere. Calendar selectie. Criterii de selectie

Etapele de înscriere a participantilor în cadrul grupului tinta în cadrul proiectului constă în:

Pentru cursul 15-19 mai 2023 înscrierile se vor face până în data de 12.05.2023 ora 24

Pentru cursul 12 -16 iunie 2023 înscrierile se vor face până în data de 9.06.2023 ora 24.

- Transmiterea solicitării de a participa la curs pe mail-ul sadiciirina@yahoo.com, având atasate documente care dovedesc criteriile de selectie ale grupului tinta

Criteriile de selectie a grupului tinta sunt următoarele:

- Persoane adulte, beneficiari ai proiectelor de dezvoltare rurală (fermieri, aplicanți pe proiecte nonagricole, titulari de P.F.A.; I.I.; I.F., asociați, acționari, manageri, reprezentanți legali sau împuterniciți ai acestora) care își desfășoară activitatea în teritoriul GAL Covurlui: Județul Galați – regiunea Sud-Est: Balabanesti, Baleni, Beresti-Meria, Cavadinesti, Corni,

Jorasti, Oancea, Radesti, Smulti, Suceveni, Varlezi, oras Beresti; Judetul Vaslui – regiunea Nord-Est: Grivita, Vinderei, Fruntiseni

Egalitatea de sanse. Nediscriminarea. Egalitate de gen

Grupul tinta este definit si format astfel încât atât barbatii cât si femeile, indiferent de rasa, etnie, sex, convingeri, orientare sexuala, vârsta, handicap etc care vor participa la activitatile definite în cadrul proiectului în conditii de egalitate cu respectarea prevederilor legislative în vigoare cu privire la egalitatea de sanse si de gen.

Nediscriminare

Prin activitatil si rezultatele prevazute, obiectivele stabilite, proiectul se inscrie in randul proiectelor pozitive pentru promovarea nediscriminarii.

In procesul de selectie a grupului tinta, selectia se va face pe baza principului primul venit primul servit (in situatia in care sunt respectate conditiile de acces in proiect), asigurandu-se astfel egalitatea de sanse pentru toate categoriile de persoane care fac parte din grupul tinta.

Documente necesare inscrierii grupului tinta

Pentru fiecare persoana inscrisa in grupul tinta se va intocmi un dosar care va cuprinde urmatoarele documente:

- formular de inregistrare individuala a participantilor, cu angajament de respectare a conditiilor proiectului si de a urma activitatile in care ii revin in situatia selectarii
- declaratie pe propria raspundere privind evitarea dublei finantari
- acord privind prelucrarea datelor cu caracter personal
- adeverinta/ certificat constatator ONRC/furnizare de informatii ONRC care dovedeste locul de munca in teritoriul GAL
- copie act de identitate

Fiecare membru al grupului tinta va completa, semna si data formularul de inregistrare individuala a participantilor, declaratia pe proprie raspundere si acordul de prelucrare a datelor cu caracter personal.

Anexe

- formular de inregistrare individuala a participantilor, cu angajament de respectare a conditiilor proiectului si de a urma activitatile in care ii revin in situatia selectarii
- declaratie pe propria raspundere privind evitarea dublei finantari
- acord privind prelucrarea datelor cu caracter personal